

PROSPETTO SUD-OVEST STATO ESISTENTE
SCALA 1:100

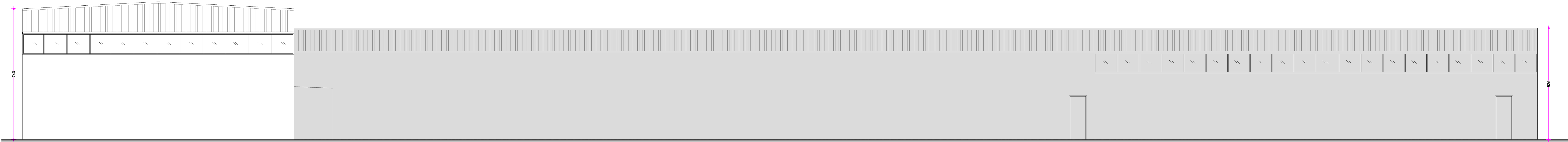

PROSPETTO NORD-EST STATO ESISTENTE
SCALA 1:100

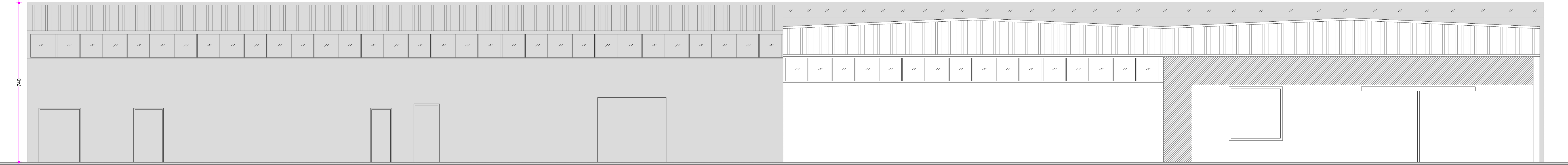

PROSPETTO NORD-OVEST STATO ESISTENTE
SCALA 1:100

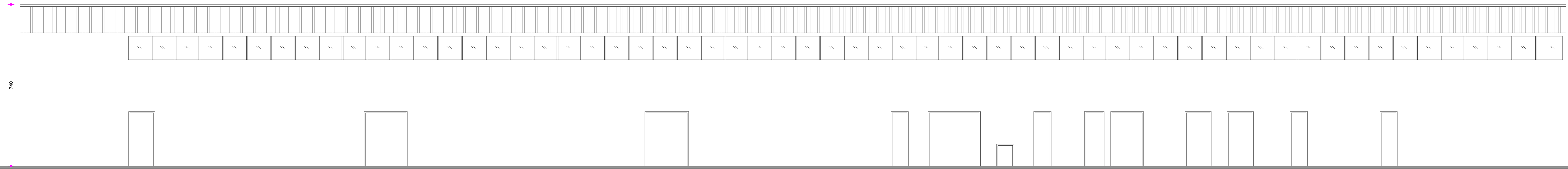

PROSPETTO SUD-EST STATO ESISTENTE
SCALA 1:100



CITTA' DI RAGUSA

Settore IX - Decoro urbano
Manutenzione e gestione infrastrutture

Ristrutturazione e totale adeguamento
alle vigenti normative del frigomacello ex ESA
Zona industriale 1° fase

Committente

Comune di Ragusa

Dirigente del IX Settore
Dott. Ing. Michele Scarpulla

Responsabile Unico del Procedimento
Dott. Ing. Carmelo Licitra

RTP incaricato di progettazione e D.LL.

Capogruppo

Responsabile dei servizi di ingegneria
Dott. Ing. Carmelo Maria Grasso

Mandanti

Dott. Ing. Angelo Torrisi
Dott. Ing. Alessandro Tumino
Consorzio Rete
Consorzio stabile di Ingegneria

Consulente impiantistico Dott. Ing. Marco La Rosa

Elaborato

PROGETTO ESECUTIVO

ED

5

Prospetti stato esistente
Scala 1:100

COMMESSA	LIVELLO	REVISIONI					
PU11008	ESEC-ED-5-A	A 09-05-2009					